



Сезон 2023/2024

# О Новой ферме

**Новая ферма** – музейный центр Государственного музея-заповедника «Петергоф». Мы расположены в парке Александрия, в пяти минутах езды от Нижнего парка с фонтанами, в историческом здании бывшей императорской фермы.

Наши занятия посвящены истории, музейным профессиям и этикету, видам искусства, дизайну и экологии. Они проходят на интерактивных экспозициях и в мастерских Новой фермы, петергофских парках и музеях.

Посещать Новую ферму можно разово (мастер-классы и квесты) и по абонементам (в течение учебного года и во время каникул).

Музейный центр – постоянный участник фестиваля «Детские дни», конкурса «Большая регата», проекта «Музейные встречи» и всероссийской образовательной акции «Тотальный диктант».

## С нами можно отпраздновать:

- День рождения
- Выпускной
- Новый год
- 23 февраля и 8 марта

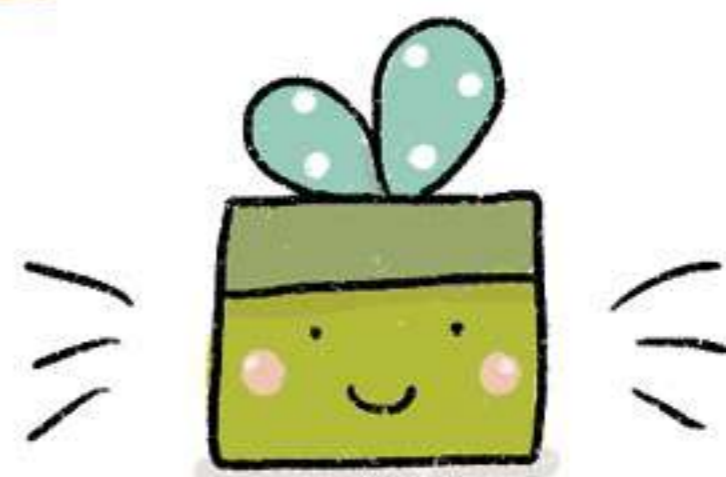

## Мы работаем:

- с детьми от двух лет
- с индивидуальными посетителями
- с семьями
- с целыми классами (1-11)

## Мы придумываем:

- новые маршруты
- экскурсии
- детские книги
- квесты

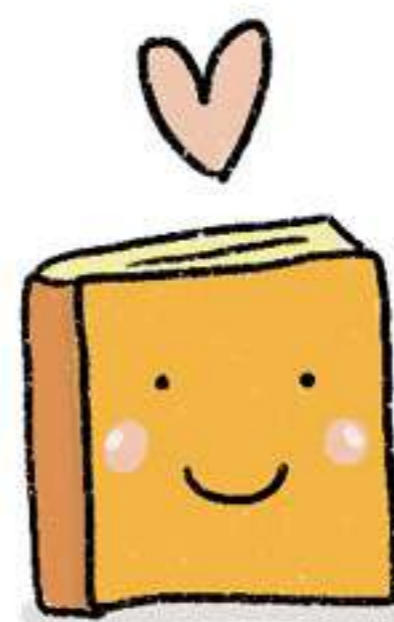

Делаем всё это для вас и для того, чтобы большой музей становился ближе.

## Как работать с этим буклетом

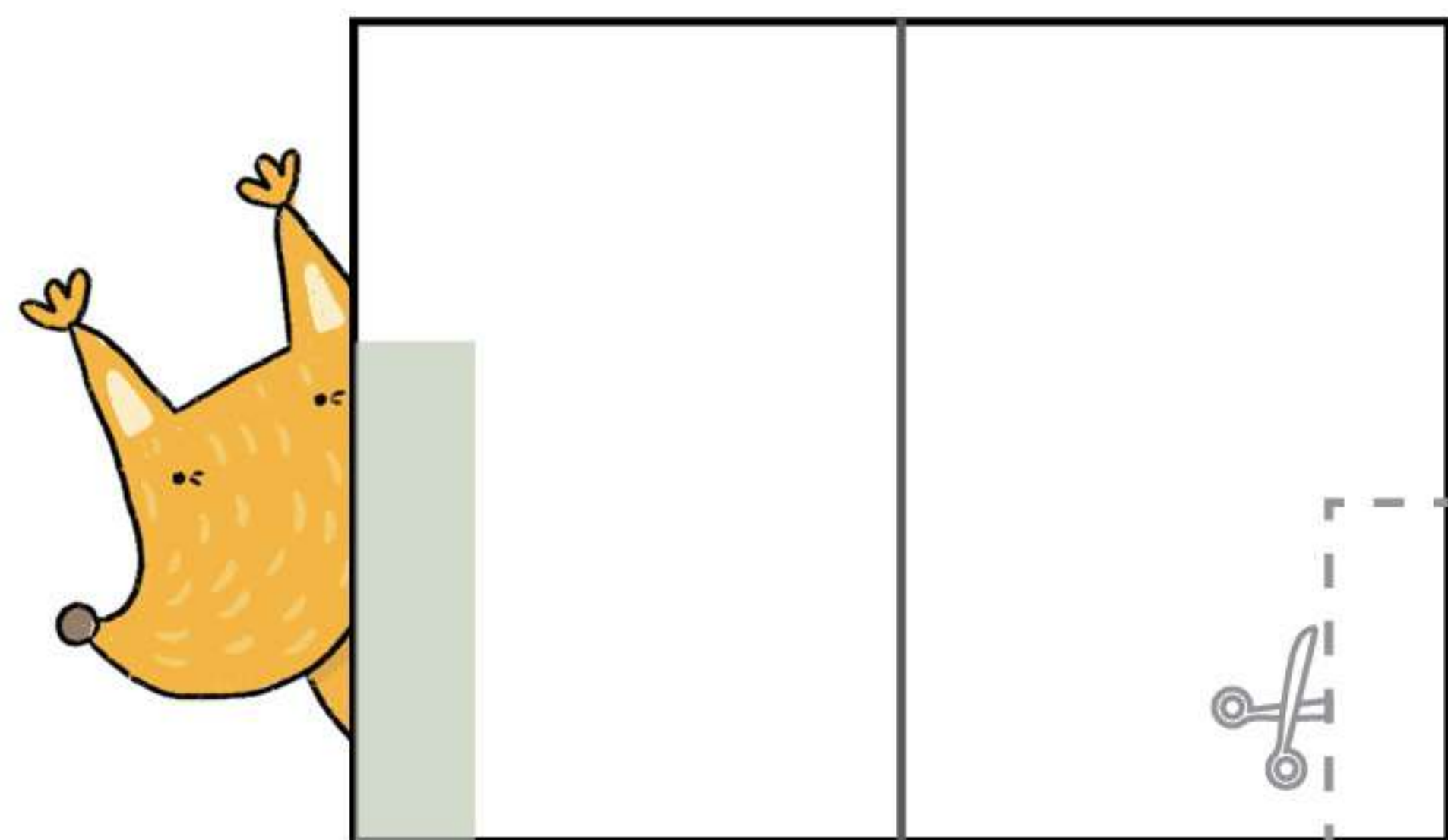

По бокам почти всех страничек вы увидите пунктирные линии: отрежьте прямоугольнички по ним, и у вас получится не обычный буклет, а с рубрикатором.

отрежьте по пунктирам

### Условные обозначения

**7+** **1-4 класс** рекомендованный возраст

где проходит занятие

номер музея или места

периодичность

продолжительность

стоимость

взрослый ребёнок

подросток

группа

предусмотрен формат **Трио** — из трёх занятий

карта на стр. 10-11

цифрами обозначено, сколько детей и сколько взрослых

Часто задаваемые вопросы	найдите отсюда	4-5
В помощь учителю и родителю-организатору		6-7
Разовые занятия		8-9
В какие музеи можно сходить с Новой фермой?	+ занятия, не входящие в абонементы	10-11
<b>Для дошкольников</b>		
В гости к Му		12
Сказки Новой фермы		13
Петергофские легенды		14
Мастерская сказок		15
Новая форма		16
Точно-песочно		17
<b>Для школьников 7-11 лет</b>		
Точно-песочно		17
Музейная азбука		18
Природа и искусство		19
Петровские ассамблеи		20
Александровская школа		21
Родизайн		22
<b>Для школьников 12-17 лет</b>		
Музейные мастерские		23
Наследие Античности		24
Мода на Средневековье		25
Новая Европа		26
Школа юного экскурсовода		27
Петергофские университеты		28-29
<b>Для подростков</b>		
Музей, где живут птицы		32-33
Наши придумки	наши флаймак	34-35

карта мест

абонементы и занятия по возрастам



Чтобы всё легко найти, отрежьте на всех страничках ласты по пунктирам

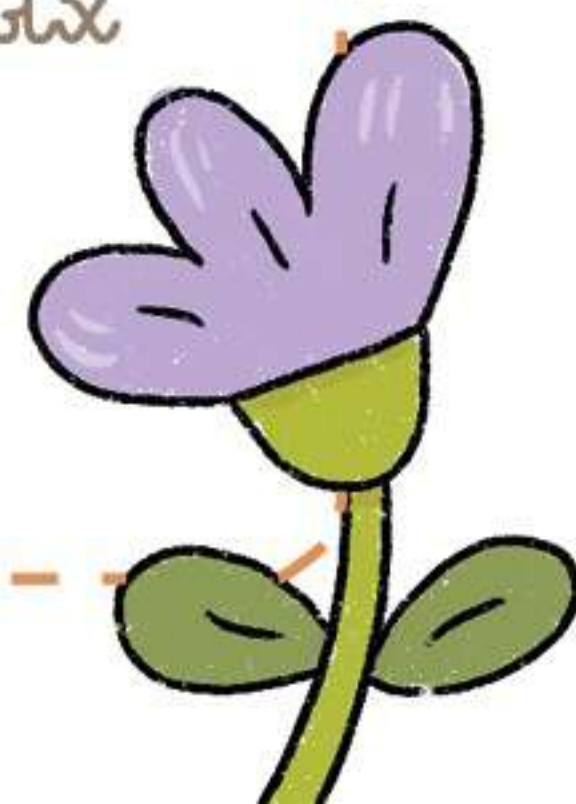

## Часто задаваемые вопросы

### С чего начать знакомство с Новой фермой?

С самого простого и доступного – «Прогулки по Новой ферме» – 45-минутной экскурсии по Музейному центру. Узнать о ближайшей можно по телефонам: **450-78-37, +7-931-003-06-47** или в нашей группе vk в разделе «Расписание занятий и мастер-классов».

3+



### Какие мастер-классы есть на Новой ферме?

Пожалуй, проще сказать, каких у нас нет. Мы лепим, рисуем и клеим, режем и снова клеим, печатаем гравюры, шьём, играем в старинные настольные игры или создаём свои, собираем театр, делаем намазной рельеф, учимся писать готическим шрифтом и многое другое. Расписание составляем на неделю вперёд и публикуем в группе vk.

### В расписании мастер-классов нет нужной даты?

Такое бывает. Возможно, в этот день на Новой ферме проходят занятия абонементов или кто-то празднует здесь день рождения. Лучшим решением, если хотите посещать нас регулярно, станет абонемент.

### Как попасть на абонемент?

Чтобы записаться на **индивидуальный** абонемент, необходимо оставить заявку по телефону или через нашу группу vk. Одни абонементы стартуют **раз в год** (осенью), другие – **раз в полгода** (в сентябре и январе), а третьи – как правило, творческие – примерно **каждые три месяца**. Если вы готовы к **групповому** абонементу – организовали группу друзей, половину класса или целый класс – позвоните нам, и мы откроем абонемент с учётом ваших пожеланий.

### А можно с Новой фермой сходить в музей?

В музее-заповеднике «Петергоф» **33 музея**. В 24 из них педагоги Новой фермы проводят занятия для детей разного возраста (для дошкольников и школьников). Например, в Большом Петергофском дворце разговариваем с ребятами о Петре I и продолжателях его дел, о послевоенной реставрации, о декоративно-прикладном искусстве; на экспозиции «Петергофские дачники» рассуждаем о профессии экскурсовода, а в Екатерининском корпусе – об увлечении Античностью в XIX веке. Спрашивайте наших администраторов – они помогут сориентироваться!

### Для какого возраста есть программы дней рождения?

От 3 до 13 лет. В нашей группе vk есть подробное описание программ. Рекомендуем выбирать программу по возрасту именинника и его гостей – наши педагоги могут многое, но и они не волшебники.

### Когда можно бронировать дату выпускного?

Чем раньше, тем лучше – например, в феврале или марте. В зависимости от возраста ребят предлагаем 3 программы – «**Выпускной на Новой ферме**» для выпускников детских садов, а также «**Александровский**» и «**Петергофский**» – для начальной школы. Выпускные включают квест, мастер-класс и чаепитие. Забронировать дату можно по телефонам: **450-78-37, +7-931-003-06-47**.

### Работаете ли в каникулы?

В каникулы ритм всей жизни меняется. Новая ферма не исключение. Во время летних, а иногда осенних и весенних школьных каникул для ребят 8-12 лет проводим тематические недели: от театральной и исторической до недели путешествий и дизайна. Расписание публикуем в нашей группе vk.

### Есть ли программы по Пушкиной карте?

Да. Уточнить подробности можно у администраторов Новой фермы.

## В помощь учителю и родителю-организатору

# 6/3

разнообразие  
и регулярность

Наши абонементы объединяют посещение петергофских парков и музеев с творческими и игровыми занятиями на Новой ферме. Разнообразие форматов вместе с регулярностью встреч – до шести в течение учебного года – оптимально. Однако для всех абонементов предусмотрен формат **Трио**, состоящий из трёх занятий.

✦ Уточнить подробности можно у администраторов.

# 1

любое  
из любого

**Разово** посетить любое занятие из любого абонемента можно. Выбирайте по возрасту учеников, формату занятия и месту проведения (📍 [Новая ферма](#) 📍, музей или парк).

🎁 Стоимость одного занятия из состава абонемента для группы 15 детей и 1 сопровождающий в 2023-2024 учебному году – **5000 рублей**.

# 15+ 25+

приходите,  
как соберётесь

Посещать занятия можно целым классом (25+2) или половиной класса (15+1). Билеты для детей и взрослых сверх указанного количества оплачиваются дополнительно.



15+1



25+2

## гибкость

**Расписание** занятий абонемента формируется с учётом пожеланий класса. Можете начать абонемент осенью, зимой или даже весной. Ограничение – сезонность работы некоторых музеев (например, 📍 [Павильонов на Островах Колонистского парка](#) ②).

## удобство

В стоимость занятия **включена стоимость**

- входных билетов в парк, музей или на Новую ферму,
- а также расходных материалов для творческих занятий
- и даже бахил.

Для бронирования не требуется писем и списка от администрации учебного заведения. Достаточно связаться с нами по телефону.

## вариативность

Одно занятие может сочетать командную игру и мастер-класс, проходить в парке и в музее. А один музей – стать местом и поводом для разговора на разные темы. От Петра I до послевоенной реставрации, от дизайна до секретов профессии экскурсовода.

Спасибо за совместную работу!



## Разовые занятия

### Возрождённый Петергоф 8+

22 июня 1941 года началась Великая Отечественная война, а всего через три месяца — 23 сентября — Петергоф был занят гитлеровскими войсками. Впереди были годы оккупации и разрушений, освобождение и десятилетия восстановления былого великолепия.

 **Нижний парк** Н

 1 час 20 минут

  **5 000 руб.**  
15+1

### Точка-тире: тайна секретного кода 7+

Об истории и фокусах старого Телеграфа, в котором прошлое законсервировалось, словно в банке с вареньем.

 **Музей «Дворцовая телеграфная станция»** 7

 1 час 20 минут

  **5 000 руб.**  
15+1

### Заповедник: что за зверь такой? 8-12

Занятие, посвящённое экологии и феномену музеев-заповедников. Чем отличается лес от парка, а парк от заповедника и музея-заповедника? Что охраняют в музеях-заповедниках? Какие традиции заботы об окружающей среде заложены первыми владельцами Петергофа и как строится работа в этом направлении в современном музее?

 **парк Александрия** II

 1 час 20 минут

  **5 000 руб.**  
15+1

### Квест по Новой ферме 7-10

Домику Новой фермы более 150 лет. Раскрыть его секреты помогут бременские музыканты, принцесса из Пруссии, дракон и невидимые коровы.

 **Новая Ферма** Ⓜ

 1 час 15 минут

  **5 000 руб.**  
15+1

Для 13+  
см. стр. 31

## Котич – дом с привидениями 8-12

Пожалуй, ни один музей не сравнится с Коттеджем – или «котичем», как его называли в XIX веке – по коллекции мемориальных предметов императрицы Александры Фёдоровны и её семьи. Здесь портреты родителей, мужа и детей, памятные подарки, любимые книги... Поговорим о том, как жизнь человека отражается в вещах, которыми он себя окружает, и как воспоминания становятся прекрасными призраками прошлого.

 **Дворец «Коттедж»** 3

 1 час 20 минут

  **5 000 руб.**  
15+1

## 23 февраля + 8 марта

### 23+8. Как приручить гиппогрифа 7-9

Отправимся в мир рыцарских романов и поэм: великие битвы, замки с призраками, странные существа и чудодейственные артефакты ждут юных воинов и чародеек, воительниц и волшебников на Новой ферме. Решим, кто из героев нам ближе, определимся со своей средневековой (чудесной!) профессией, расскажем историю приключений в личном гербе и устроим театральное представление (где улетим на Луну и вернёмся!).

### 23+8. Сила, мудрость, красота 9-12

Про галантность, честь, чувства и искусство их красивого выражения, про яркие победы русской армии и развитие науки и культуры. Мальчики освоят азы военной стратегии и тактики в игре по мотивам Чесменского сражения. А девочки возьмут в свои руки управление государственными делами по примеру императрицы Екатерины Великой. В завершении мастер-класс и разучивание совместного танца.

 **Новая Ферма** Ⓜ

 1 час 15 минут

  **6 000 руб.**  
15+1





# В гости к Му

Первая ступенька на пути в увлекательный мир музея-заповедника. Для малышей это приятное развлечение, игры, общение с другими детьми. Для мам – новые знания о том, во что играть и как сделать игру полезной.

 *Занятия проходят на Новой ферме , в парках и петергофских музеях.*

## 1. Осенний модуль

9 занятий

## 2. Зимний модуль

9 занятий

## 3. Весенний модуль

9 занятий

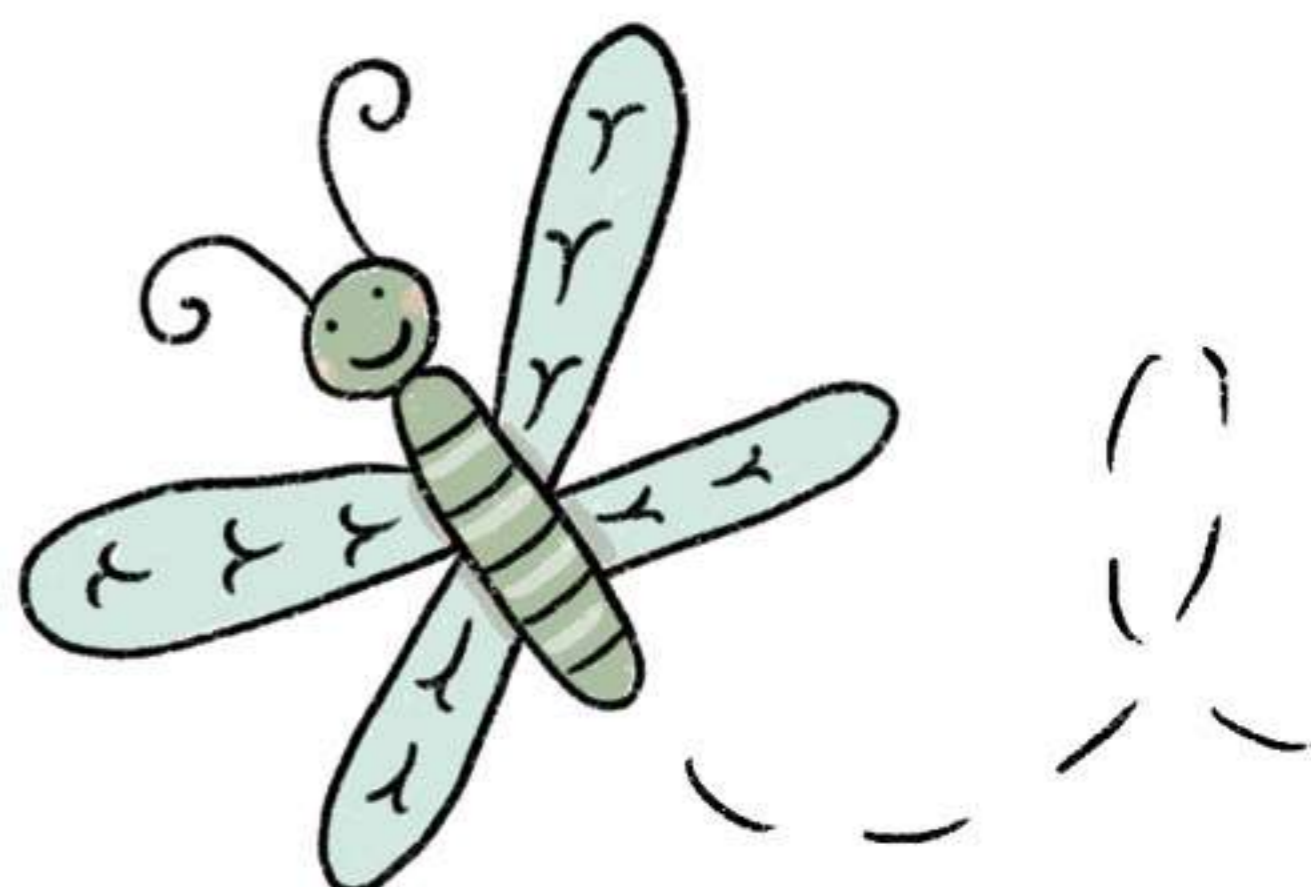

*Индивидуальный абонемент*

*Дети 2-3 лет приглашаются с родителями*

 1 модуль:  3 300 руб.  1 200 руб.

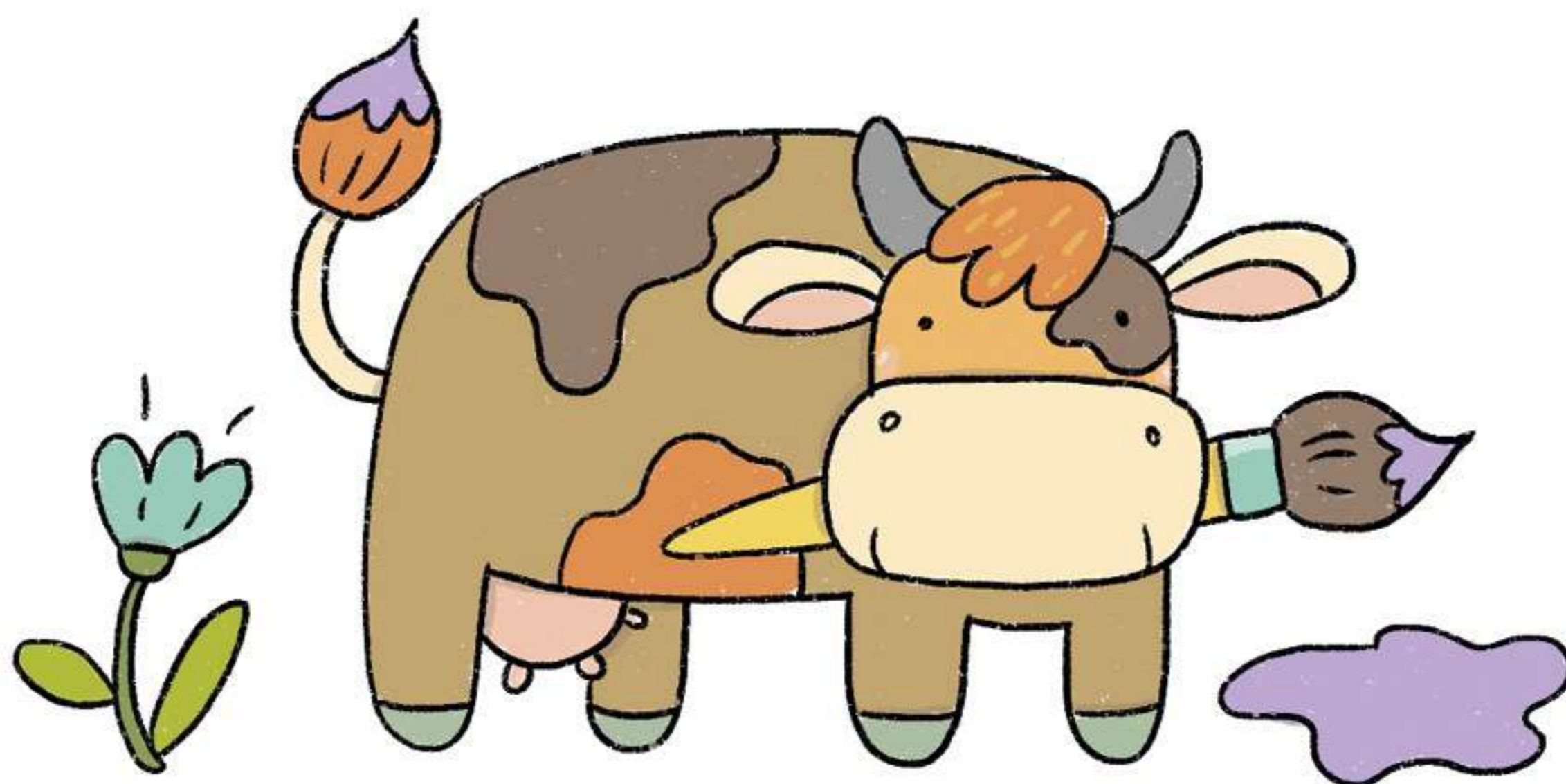

3–5 лет

1 раз в 2 недели   
45 минут 

13

# Сказки Новой фермы

Кто живёт на ферме? У кого кроме птиц есть крылья? И какие секреты прячутся в настоящем императорском саду? Сказочные истории о растениях и животных знакомят ребят с миром петергофских парков и музеев, помогают освоить азбуку изобразительного искусства.



## 1. Кто живёт на ферме

 *Новая ферма* 

## 2. Крылатые создания: бабочки, птицы, гении

 *Новая ферма* 

## 3. От хвоста до хохолка

 *Петергофский птичник* 

## 4. Цветные сказки

 *Новая ферма* 

## 5. Цветочные истории

 *Новая ферма* 

## 6. Сказочная карта Петергофа

 *Петергофские дачники* 

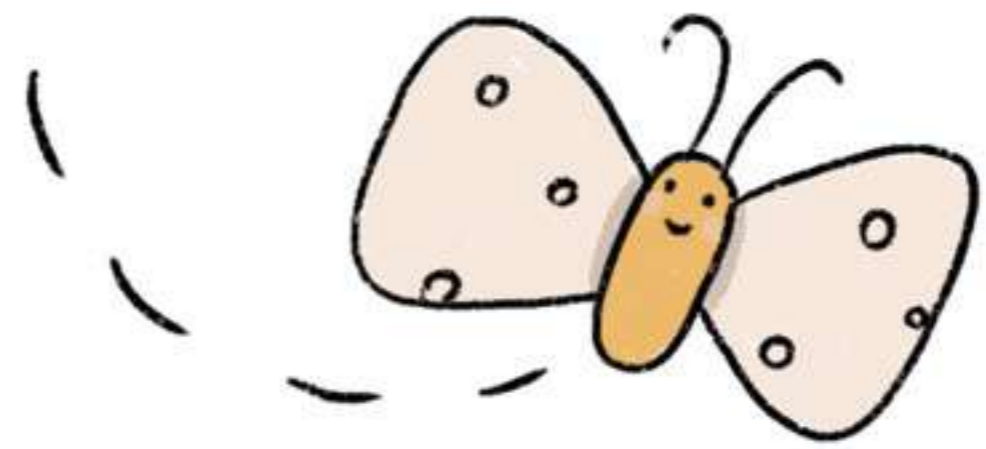

3-7 лет

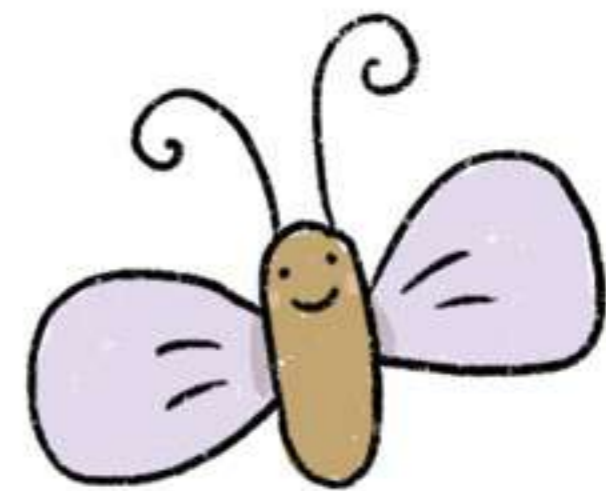

Индивидуальный абонемент  
или групповой абонемент для детских садов

  2 800 руб.  2 100 руб.  20 000 руб.

10+2





# Петергофские легенды

Знакомимся с самыми известными европейскими мифами, легендами и сказками на примере произведений из коллекций Петергофа. В мире волшебных историй юные посетители легко и с интересом начинают общение с музеем и знакомство с искусством.

## 1. Легенды о рыцарях и принцессах

 Новая ферма 

## 2. Дом, который построил Пётр

 Дворец «Марли» 

## 3. Его величество платье

 Новая ферма 

## 4. Семирамида, сфинкс и Гурьевский сервиз

 Екатерининский корпус 

## 5. Мифы Большого каскада

 Нижний парк 

*Большой Петергофский дворец* 

## 6. Солнце, море, ветер, сад.

Легенды четырёх стихий

 Государевы потехи 

Индивидуальный абонемент или групповой абонемент для детских садов

  2 800 руб.  2 100 руб.

 20 000 руб.

10+2



# Мастерская сказок

Формат и атмосфера творческой мастерской: рисуем, лепим, конструируем из бумаги. Вместе с педагогом ребята найдут 30 способов изобразить тучу, солнце и дерево. Темы работ рождаются из сказок и историй, придуманных на занятиях.

 Все занятия проходят на Новой ферме. 

Модуль 1. Сказочный домик и мир вокруг  
6 занятий

Модуль 2. Синичкины сказки и белкины краски  
6 занятий

Модуль 3. Сказочные существа и заповедный лес  
6 занятий

Модуль 4. Насекомые и их знакомые  
6 занятий

Индивидуальный абонемент  
или групповой абонемент для детских садов

 1 модуль:  3 200 руб.  27 000 руб.

10+2



# Новая форма

В творческой мастерской ребята пройдут путь от знакомства с понятиями «точка» и «линия» до проектирования города и лабиринта, потренируют пространственное мышление и разберутся в азах архитектуры, дизайна и медиа-арта.

 Все занятия проходят на Новой ферме. 

Модуль 1. **Дизайн**  
6 занятий

Модуль 2. **Архитектура**  
6 занятий

Модуль 3. **Книга**  
6 занятий

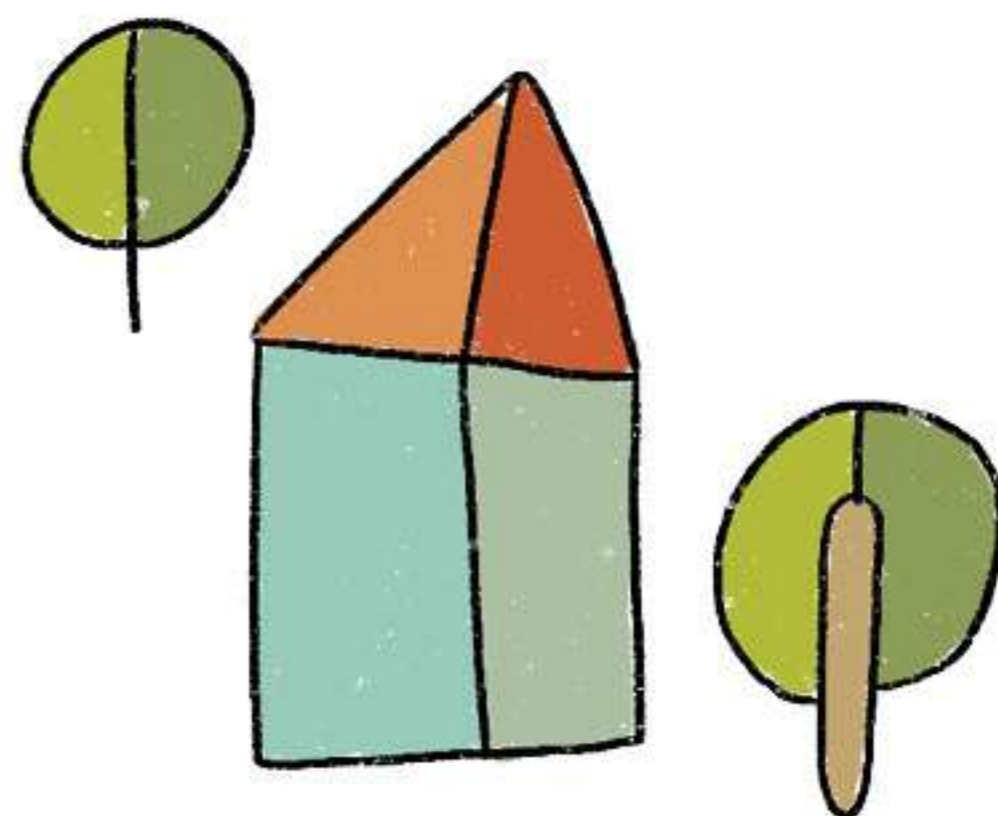

Индивидуальный абонемент  
или групповой абонемент для детских садов

 1 модуль:  3 200 руб.  27 000 руб.  
10+2

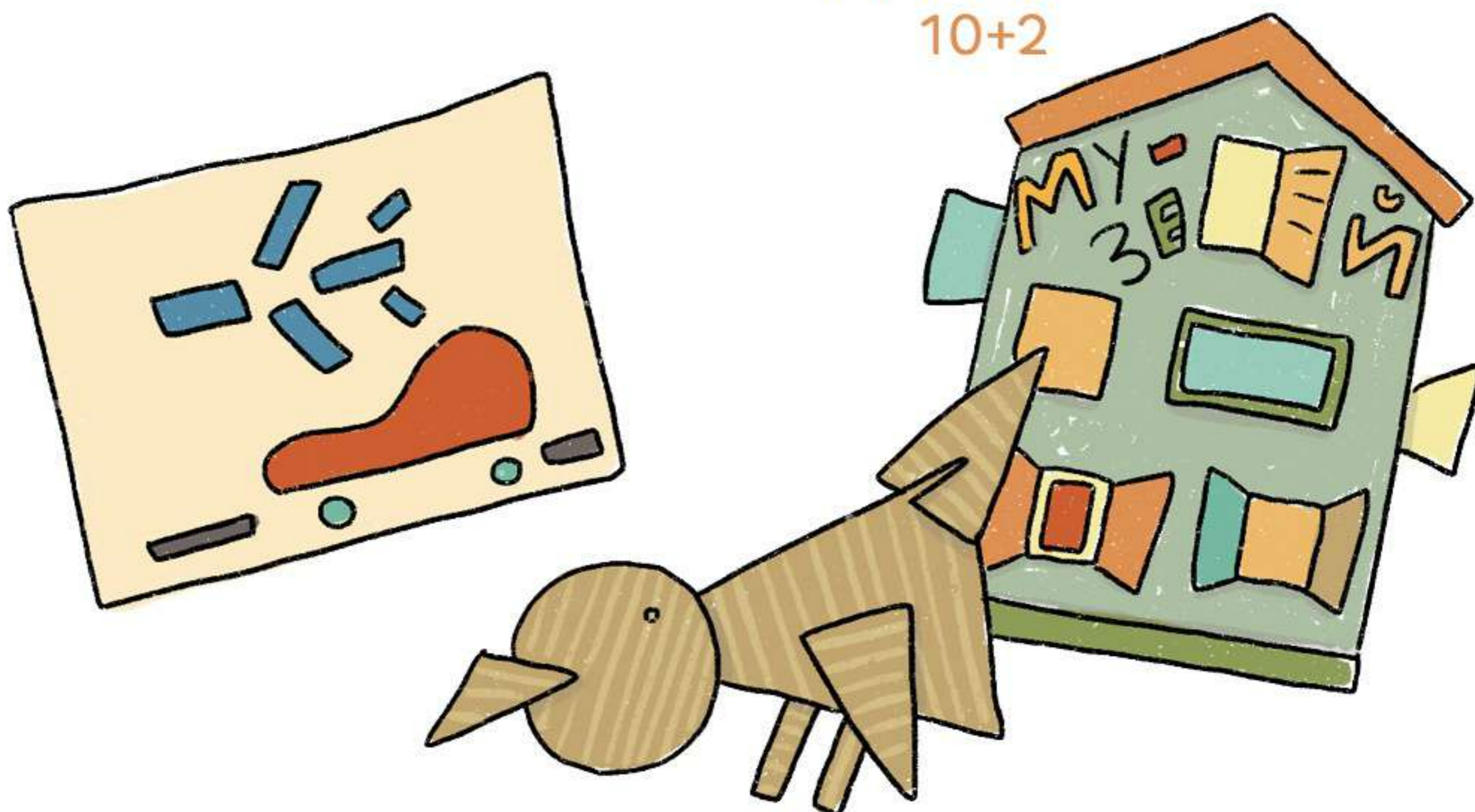

5–6 лет

7–9 лет

1 раз в 1 или 2 недели



1 час



17

# Точно~песочно

Рисование песком дарит свободу эмоциям, снимает напряжение, раскрепощает и через моторику благотворно влияет на интеллектуальное развитие. На занятиях узнаем об истории, искусстве, музее и, главное, как выражать свои идеи, рисуя и фантазируя на песке.

Все занятия проходят на Новой ферме.

Модуль 1. Если видишь на картине  
4 занятия

Модуль 2. Петергоф в песочнице  
4 занятия

Индивидуальный абонемент

1 модуль: 2 300 руб.

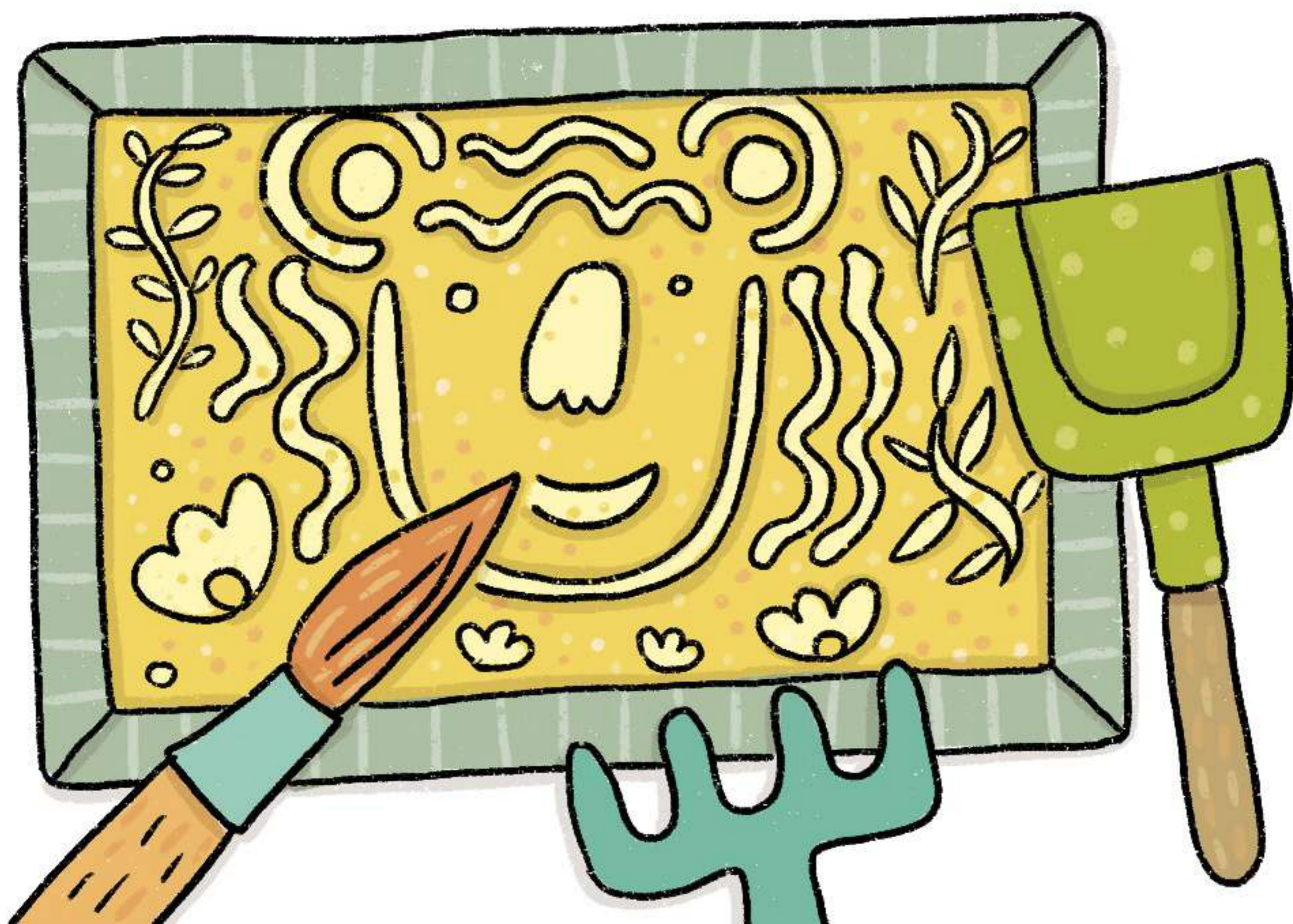

1-2 класс

и

3-7 лет

# Музейная азбука.

## Школа музейных профессий

Редкая возможность заглянуть в музейное «закулисье» и узнать, какую работу выполняют хранители музейных коллекций, что должен уметь экскурсовод и с какими трудностями сталкиваются каждый день фонтанные мастера.

### 1. Возделываю сад

 Новая ферма и парк Александрия  

### 2. Искусство рассказывать истории

 Петергофские дачники 

### 3. В гости к хранителю

 Новая ферма 

### 4. Музейный доктор. Реставрация

 Новая ферма   
Львовская мастерская

### 5. Фонтанный мастер

 Новая ферма 

### 6. Один день из жизни музея

 Новая ферма 



Индивидуальный абонемент  
или групповой абонемент для школ

  2 500 руб.  2 500 руб.

 20 000 руб.  32 000 руб.  
15+1 25+2

  
Трио  
Музейная  
азбука



# Природа и искусство

Знакомство с видами искусств и их выразительными возможностями, с использованием в искусстве образов природы, природных форм и мотивов, а также с природными материалами, из которых художник создаёт свои произведения.

## 1. Стволы и листья. Архитектура.

 Новая ферма и парк Александрия  

## 2. Жесты и позы. Скульптура

 Нижний парк и Большой Петергофский дворец  

## 3. Чёрное и белое. Графика

 Новая ферма  Творческая мастерская

## 4. Отраженья и дары. Живопись

 Новая ферма  Творческая мастерская

## 5. От плафона до шкатулки

 Большой Петергофский дворец 

## 6. Польза и красота.

Декоративно-прикладное искусство

 Новая ферма 

Индивидуальный абонемент  
или групповой абонемент для школ

  
Трио  
Природа  
и искусство

  2 500 руб.  2 500 руб.

 20 000 руб.  32 000 руб.  
15+1 25+2



# Петровские ассамблеи

Как появился Петергоф? Кто такой царь Пётр I? Чем император отличается от царя и что такое ассамблеи? Ребята узнают ответы на эти и другие вопросы на Новой ферме и в музеях Петергофа, а также распишут изразец и напечатают гравюру.

## 1. Сказ про Петра-царя

 Новая ферма 

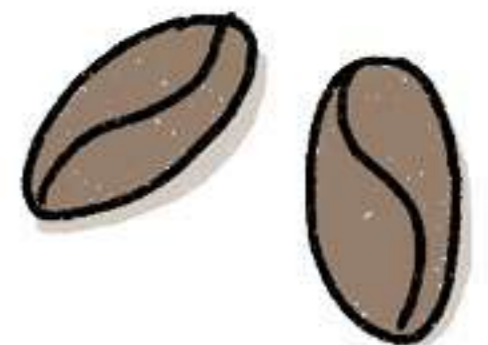

## 2. Энциклопедия в изразцах

 Новая ферма  Творческая мастерская

## 3. Когда всё старое было новым

 Дворец «Марли» 

## 4. Петровская армия. Потешные солдаты

 Новая ферма 

## 5. Петровские потехи

 Историко-культурный проект «Государевы потехи» 

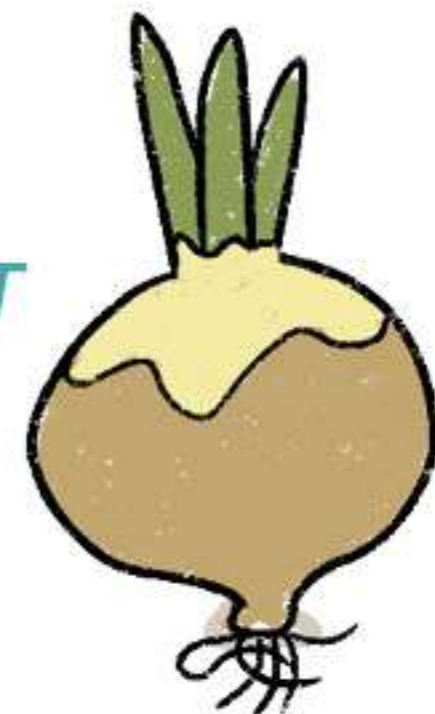

## 6. Итоговая игра-викторина

 Новая ферма 



Трио  
Петровские  
ассамблеи

Индивидуальный абонемент  
или групповой абонемент для школ

  2 500 руб.  2 500 руб.

 20 000 руб.  32 000 руб.  
15+1 25+2















3–4 класс

1 раз в месяц   
1 час 15 минут 

# Александрийская школа

Этикет – своего рода правила дорожного движения, которые позволяют двигаться вперёд, избегая столкновений. Они же помогают чувствовать себя комфортно в разных местах и ситуациях. На примере правил этикета XVIII-XIX веков узнаем, как правильно знакомиться, что костюм может сообщить о владельце, почему в храме нельзя шуметь, а за обедом – ставить локти на стол.

1. Приятно познакомиться  Новая ферма 
2. По одежке встречают  Государевы потехи 
3. От Камчатки до Калуги.  
Народы Российской империи  Новая ферма 
4. Жизнь по расписанию  Дворец «Коттедж» 
5. Крестины, свадьбы, именины  
 Церковный корпус 
6. Александрийское чаепитие  Новая ферма 

Индивидуальный абонемент  
или групповой абонемент для школ

  2 500 руб.  2 500 руб.

 20 000 руб.  32 000 руб.  
15+1 25+2



1-4 класс



  
Трио  
Александрийская  
школа



7-11 лет

1 раз в неделю



1 час 30 минут



# ProДизайн

Что такое дизайн, каковы его направления и зачем дизайнер в музее. Участники мастерской познакомятся со скетчингом, поработают с графическими планшетами, освоят азы программы Adobe Photoshop. Смогут узнать, что такое колористика, как плоскость превратить в объём и какая связь между цветом и эмоциями. В завершении попробуют себя в роли дизайнера и создадут собственную выставку.

Все занятия проходят на Новой ферме.

Модуль 1. **Графика**

6 занятий

Модуль 2. **Пром**

7 занятий

Модуль 3. **Интерьер**

5 занятий

Модуль 4. **Среда**

6 занятий

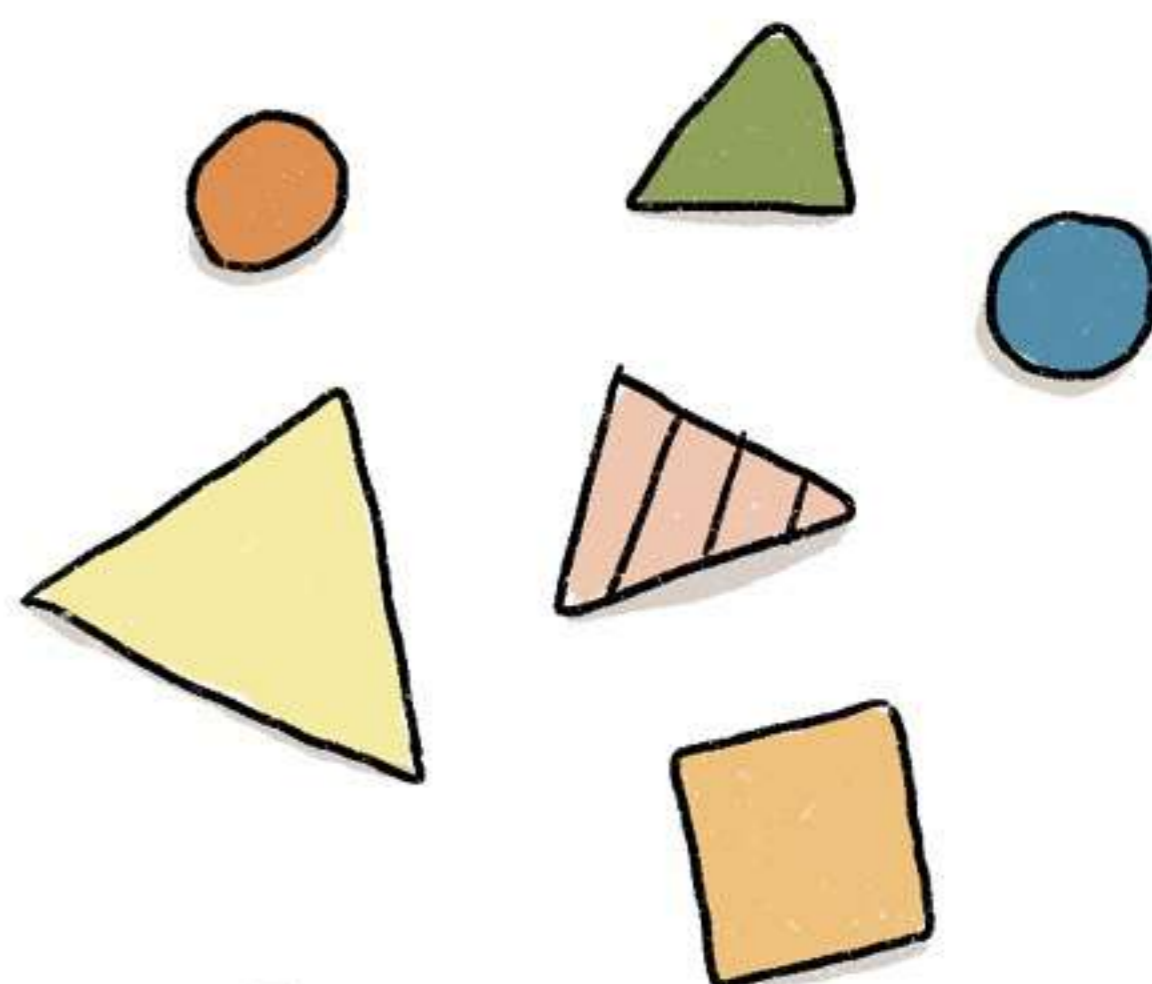

Индивидуальный абонемент для ребёнка или семейный абонемент











1 модуль: 3 000–4 200 руб.



# Музейные мастерские. Школа музейных профессий

Работа музейщиков изнутри: ребята проведут испытания макета фонтанной системы, раскроют тайны музейных предметов, восстановят утраченные фрагменты книг. Белые перчатки хранителя, инструменты реставратора и новый взгляд на музей.

1. Сады просыпаются. Ландшафтный мастер  
 *Новая ферма и парк Александрия*  
2. Водоводная система, фонтаны, фонтанные мастера  
 *Музей фонтанного дела*  18
3. От плафона до шкатулки  
 *Большой Петергофский дворец*  10
4. Профессия — реставратор  
 *Новая ферма*  *Творческая мастерская*
5. Инженер и архитектор  
 *Новая ферма*  *Творческая мастерская*
6. Один день из жизни музея. Выставочный отдел  
 *Новая ферма* 

Индивидуальный абонемент  
или групповой абонемент для школ

  2 500 руб.  2 500 руб.

 20 000 руб.  32 000 руб.  
15+1 25+2

  
Трио  
Музейные  
мастерские

5-11 класс





# Наследие Античности

Чтобы понять европейскую культуру, мы обратимся к мифологии, философии, истории и искусству Античности. На занятиях ребята примерят хитон и пеплос, попробуют себя в роли ритора, философа, воина и даже правителя империи.

## 1. Увлечение Античностью

📍 *Острова Колонистского парка* ②

## 2. Чёрные герои этрусского сервиза

📍 *Новая ферма* ① *Творческая мастерская*

## 3. Польза, прочность, красота.

Секреты античного ордера

📍 *Новая ферма* ①

## 4. Античные мотивы

в интерьерах классицизма

📍 *Екатерининский корпус* ①⑥

## 5. Античный симпозиум. Символы империи

📍 *Новая ферма* ①

## 6. Путешествие в Гиперборею

📍 *Квест в Нижнем парке* ①



Трио  
Наследие  
Античности

Индивидуальный абонемент  
или групповой абонемент для школ

🎁 👤 2 500 руб. 👤 2 500 руб.

👤👤👤👤👤 20 000 руб. 👤👤👤👤👤 32 000 руб.  
15+1 25+2

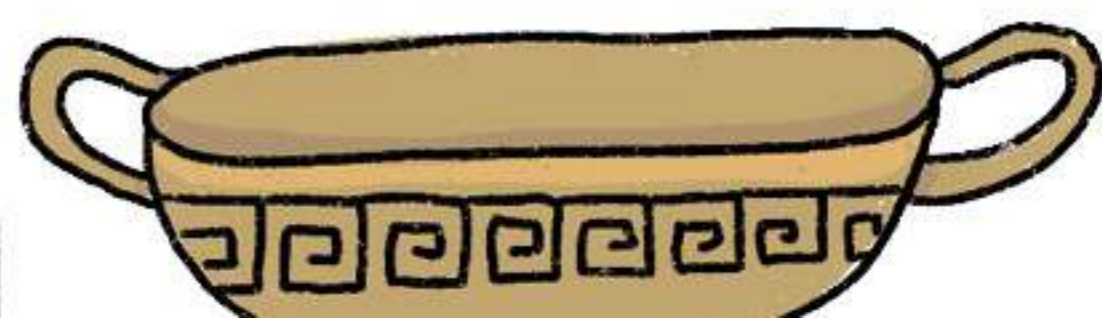
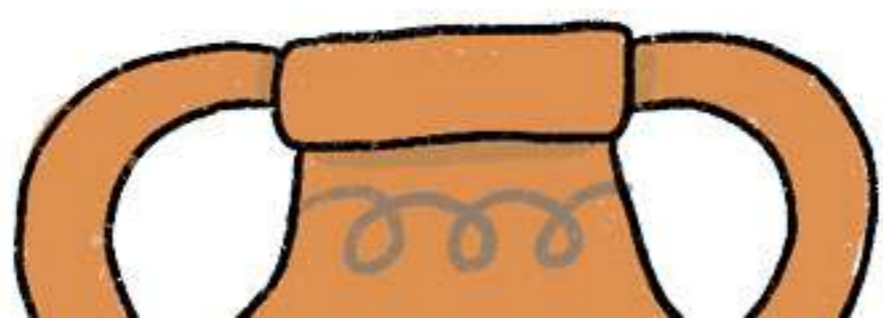



# Мода на Средневековье

Мечты о готике, которые вдохновляли создателей Александрии, окрылят теперь и ребят на занятиях. Вместе с романтиками XIX века попытаемся разобраться, что такое Средневековье и почему иногда в него хочется вернуться.

## 1. Время соборов

📍 Новая ферма и парк Александрия ① ②

## 2. Средневековье в Коттедже

📍 Дворец «Коттедж» ③

## 3. Куртуазный кодекс

📍 Новая ферма ①

## 4. Манускрипты и маргиналии

📍 Новая ферма ① Пворчская мастерская

## 5. Бестиарий

📍 Новая ферма ① Пворчская мастерская

## 6. Имя розы. Воображаемое путешествие

📍 Командная игра в парке Александрия ②

Индивидуальный абонемент  
или групповой абонемент для школ

🎁 👤 2 500 руб. 👤 2 500 руб.

👤👤👤👤👤 20 000 руб. 👤👤👤👤👤 32 000 руб.

15+1

25+2



Трио  
Мода на  
Средневековье

5-11 класс

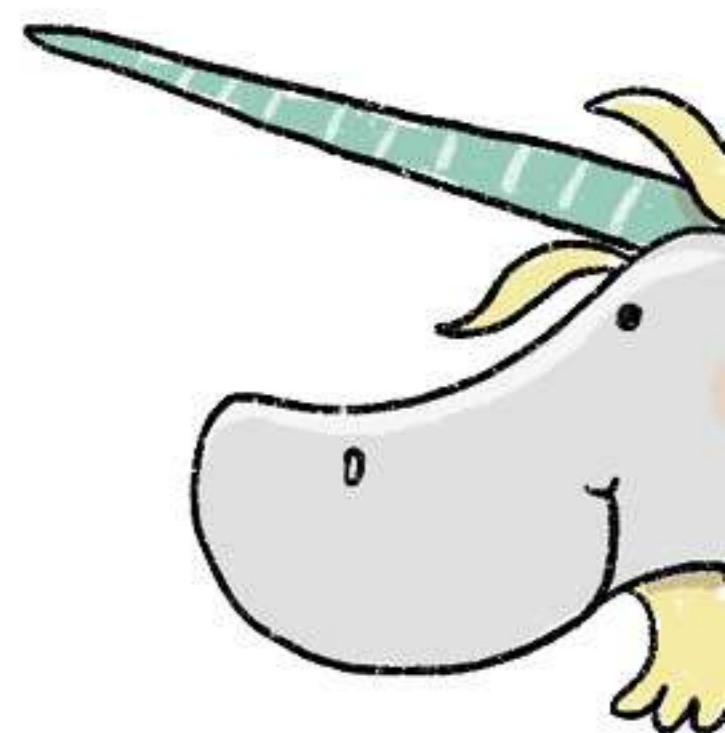

# Новая Европа

Раннее Новое время — эпоха дальних океанских плаваний и борьбы за морское господство. Ребята раскроют секреты петровских дворцов и попробуют себя в качестве торговцев, мореплавателей и ценителей искусства — на каждом занятии ролевая игра.

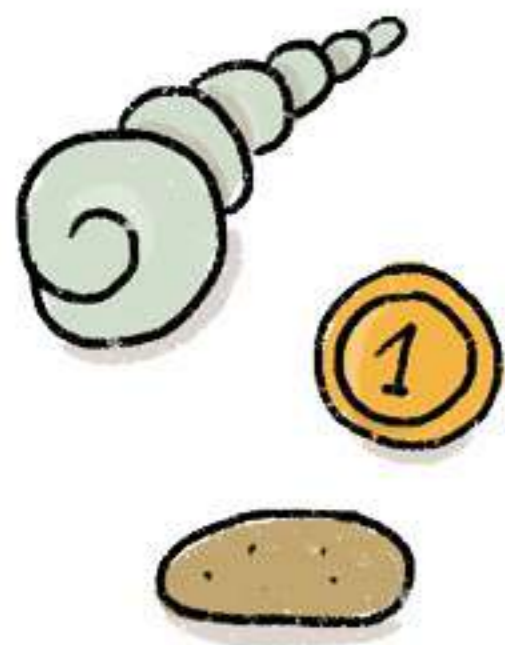

## 1. Дипломатическая миссия

 *Нижний парк и Банный корпус*  

## 2. Новые Индии, или Путешествие за океан

 *Новая ферма* 

## 3. Кабинет редкостей

 *Картинный дом* 

## 4. Дом идеального бургера

 *Дворец «Марли»* 

## 5. Новый Органон. Заметки естествоиспытателя

 *Новая ферма* 

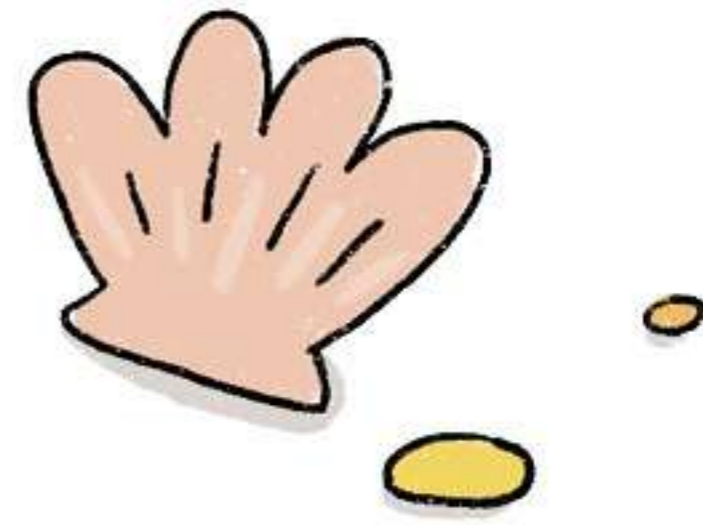

Индивидуальный абонемент  
или групповой абонемент для школ

5-11 класс



Трио  
Новая Европа

  2 000 руб.  2 000 руб.

 16 000 руб.  25 000 руб.

15+1

25+2

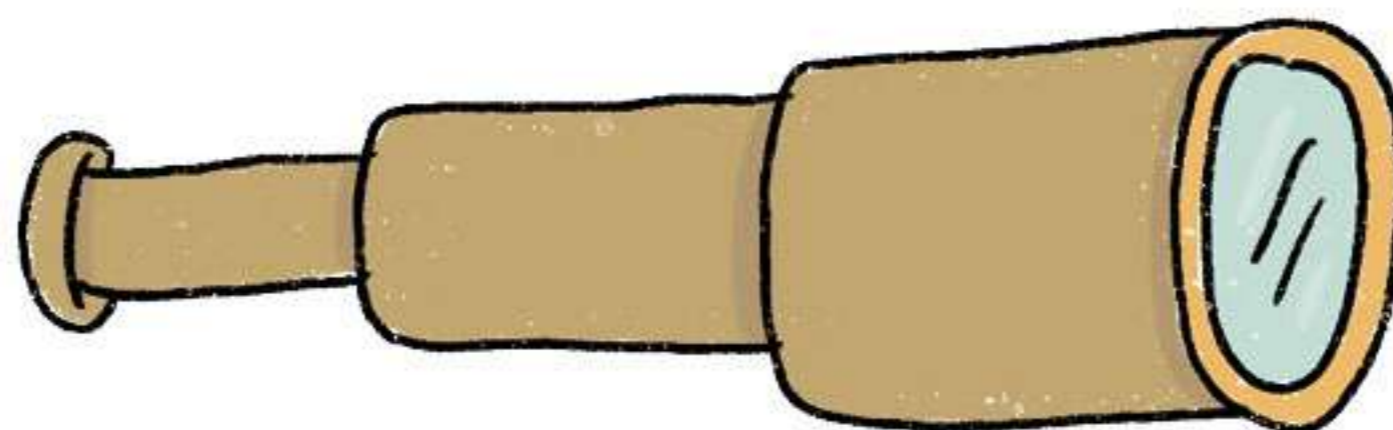

## Петергофские университеты

Программа разработана педагогами Новой фермы совместно с учителями Академической гимназии № 56 Санкт-Петербурга.

Реализуется с 2018 года. Отмечена дипломом финалиста международного фестиваля «Интермузей'19» в номинации «Лучший образовательно-просветительский проект».

Включает три ступени – для начальной, средней и старшей школы. Каждая ступень – три занятия в течение учебного года. Занятия проходят в трёх парках и 9 музеях.

 1 занятие  5 000 руб.

3 занятия  15 000 руб.  30 000 руб.

### I «Петергоф. Начало»

Знакомство с азами исторической науки и музейного дела, Петергофом эпохи Петра I, изменениями, произошедшими в России в начале XVIII века.

#### 1. Окно в Европу

 Нижний парк и Банный корпус  

#### 2. Энциклопедия в изразцах

 Новая ферма  *Творческая мастерская*

#### 3. Петровские потехи

 Историко-культурный проект «Государевы потехи» 



4 класс

### II «Открытия и изобретения Нового времени»

Мир после эпохи Великих географических открытий, промышленная революция, формирование наций, история средств связи. Влияние государственной политики на развитие технологий и обратное влияние технологий на развитие государства. Коммуникация и общество.



#### 1. Кабинет редкостей

 Картинный дом 

#### 2. Назад, в Средневековье

 Дворец «Коттедж» 

#### 3. Скорость и технологии

 Дворцовая телеграфная станция 

7 класс

### III «Петергоф как репрезентация власти»

Исторические факты и их интерпретации. Семантика дворцовых пространств. Аутентичное и реконструированное. Особенности музейной работы с историей, коммуникативная теория.

#### 1. Парадиз Петра Великого

 Нижний парк   
и дворец «Марли» 

#### 2. Чертоги власти

 Большой Петергофский дворец 

#### 3. Государева работа

 Фермерский дворец 



10 класс



# Для подростков

## Клуб 13+

«Какого кринжа!»



- Для тех, кому стали скучны детские программы в музее
- Кому есть что сказать – и кто хочет быть услышанным
- Кто ищет единомышленников
- Кто хочет узнавать новое про мир и испытывать себя – и делать это в музее

Весь учебный год **по воскресеньям**:

- встречаемся на Новой ферме и в музеях заповедника
- вместе выбираем темы
- играем и создаем игры
- смотрим кино
- общаемся с разными профессионалами
- исследуем Петергоф со всех сторон

Участие **индивидуальное**, свободное и бесплатное. Билеты в музее – по Пушкинской карте.



Здесь вам не нужны

эти странички  
сделаны подростками



Подробности  
встреч

Преш – это когда  
заешитице  
отменяют!



проверено  
Клубом 13+

## Пираты и магнаты

Сюжетно-ролевая игра. Погружаемся в эпоху Великих географических открытий и колониальных войн. Каждый выбирает путь – честного торговца, морского разбойника или искусного дипломата. Что станет ключом к победе, узнают только те, кто готов рисковать!

Новая Ферма ①  
12-16 человек

250 руб.

## Музейная игротека

Игры случая и расчёта. Можно выбрать: сыграть в самые популярные настольные игры XIX столетия или погрузиться в параллельный Петергоф в ролевой настолке «Сокровище», созданной Клубом 13+.

Новая Ферма ①  
4-8 человек

возможны не-  
сколько групп  
одновременно

250 руб.

## Дело инженера П.

Профквест. Выясняем, что задумал таинственный и рассеянный инженер, который разбросал свои заметки по всему музею, а заодно разбираемся в принципах работы телеграфных аппаратов и размышляем о судьбах изобретателей.

Музей «Дворцовая телеграфная станция» ⑦  
12-16 человек

250 руб.  
возможны 2 группы  
с «шалом» в 15 минут

## Вагон. Отречение

Историческое расследование. Ищем в Александрии исчезнувший музей и реконструируем события роковой ночи, когда император Николай II в вагоне своего поезда подписал отречение от российского престола.

Новая ферма ①  
и парк Александрия ②  
12-16 человек

250 руб.  
с выходом в парк –  
2 группы

# Музей, где живут птицы

Самая яркая и шумная коллекция музея-заповедника «Петергоф» – это птицы. Певчие лесные, водоплавающие и экзотические. Летом они живут в Вольерах Нижнего парка, зимой – в Великокняжеском домике в Александрии.



Познакомиться с пернатыми поближе можно во время программ, которые Новая ферма проводит совместно с Отделом фауны ГМЗ «Петергоф» (с октября по апрель):

- для всей семьи «Где зимует попугай?»
- для малышей «В гости к Му»
- для дошкольников «Сказки Новой фермы»
- для школьников «Хранители живой коллекции»
- для юных художников «Клюв, перо и карандаш»

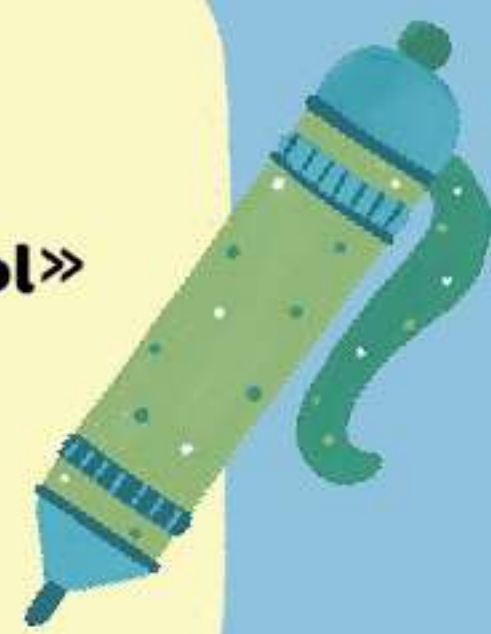

Уточнить подробности можно у администраторов Новой фермы:  
 +7-931-003-06-47  
 450-78-37



А ещё парки Петергофа – естественная среда обитания для более чем 80 видов птиц. Узнать больше о некоторых из них поможет путеводитель для бёрдвотчеров «Птицы Александрии» (см. раздел «Придумки Новой фермы», стр. 35).

Проект-победитель конкурса VI Всероссийского музейного форума по детским, семейным и подростковым программам 2023





## Наши придумки

### Виммельбух «Один день из жизни музея-заповедника Петергоф»

0+

Детская книга, где история одного дня музея-заповедника рассказана не словами, а картинками.



### Бродилки «Сад царя морей» «Сад историй»

9+

Детские бродилки для самостоятельного исследования Нижнего парка.



5+



6+

### Набор карт «Петровское ралли»

Вслед за Петром на самокате!  
Набор из 10 маршрутов (с картами, вопросами и ответами) вокруг Петербурга. Три маршрута – наши! Стрельна, Нижний парк и Ораниенбаум. Совместно с издательством «Самокат».



### Путеводитель для бердвогчеров «Птицы Александрии»

12+

Путеводитель по парку с маршрутами для прогулок и описаниями 61 вида птиц.



### Серия сувениров «Будь как Пётр»

Наклейки  
Значки  
Блокноты  
Шопперы

С иллюстрациями из одноименной книги Елены Кальницкой и Михаила Бычкова



Все эти придумки можно купить в книжной лавочке на Новой ферме, а где ещё – уточняйте, пожалуйста, у администраторов.



**ПЕТЕРГОФ**

Государственный музей-заповедник

Над буклетом работали:  
заведующий отделом «Музейный образовательный  
центр» (Новая ферма) ГМЗ «Петергоф»  
Е. А. Новикова-Китаева,  
художник М. Ю. Сергеева

**Новая  
Ферма**

**Время работы:**

Вторник – пятница  
с 10:00 до 18:00

Суббота – воскресенье  
с 10:00 до 19:00

Касса закрывается  
на час раньше

Понедельник – выходной

Санкт-Петербургский пр., д.5  
+7-931-003-06-47  
450-78-37

[new\\_farm@peterhofmuseum.ru](mailto:new_farm@peterhofmuseum.ru)  
[peterhofmuseum.ru](http://peterhofmuseum.ru)

